

Eintakatenging

Leiðbeiningarnar miðast við að tengt sé við færslu sem þegar er til í Gegni.

Áður en byrjað er að tengja eintök er mælt til að þið kynnið ykkur skjalið “Val á bókfræðifærslu” á vef Landskerfis bókasafna hf., undir “Námsgögn” (<http://www.landskerfi.is/namsgogn.php>)

Opnið Skráningarþátt Gegnis (ALEPH500 -> Cataloging):

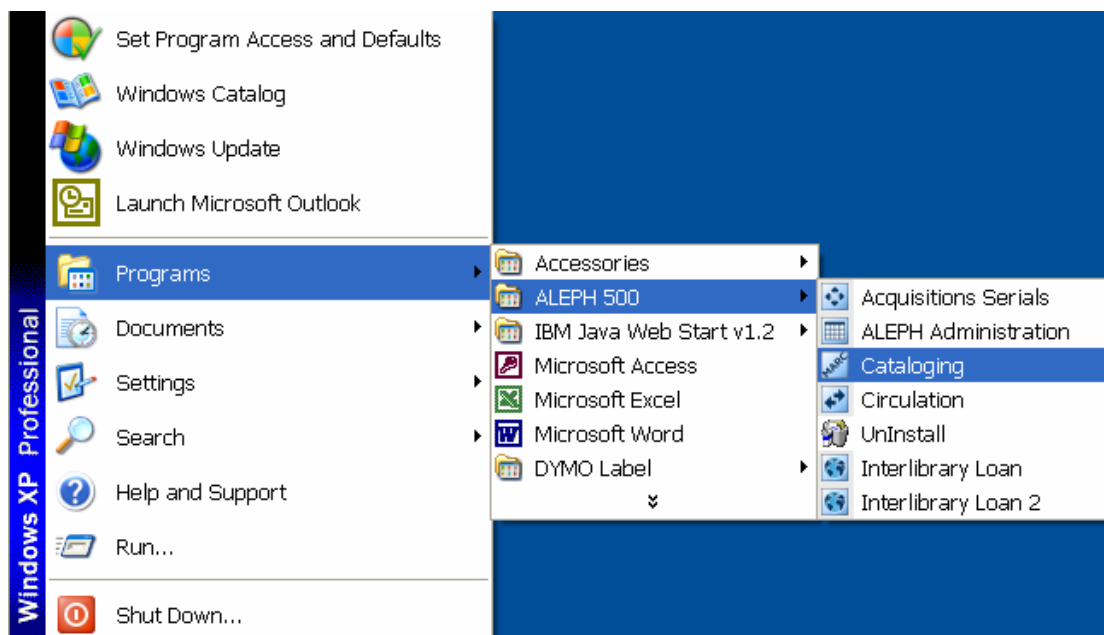

Byrjið á að virkja rétta stjórnunareiningu fyrir ykkar safn. **ATHUGIÐ AÐ ÞETTA
PARF AÐEINS AÐ GERA EINU SINNI Í BYRJUN:**

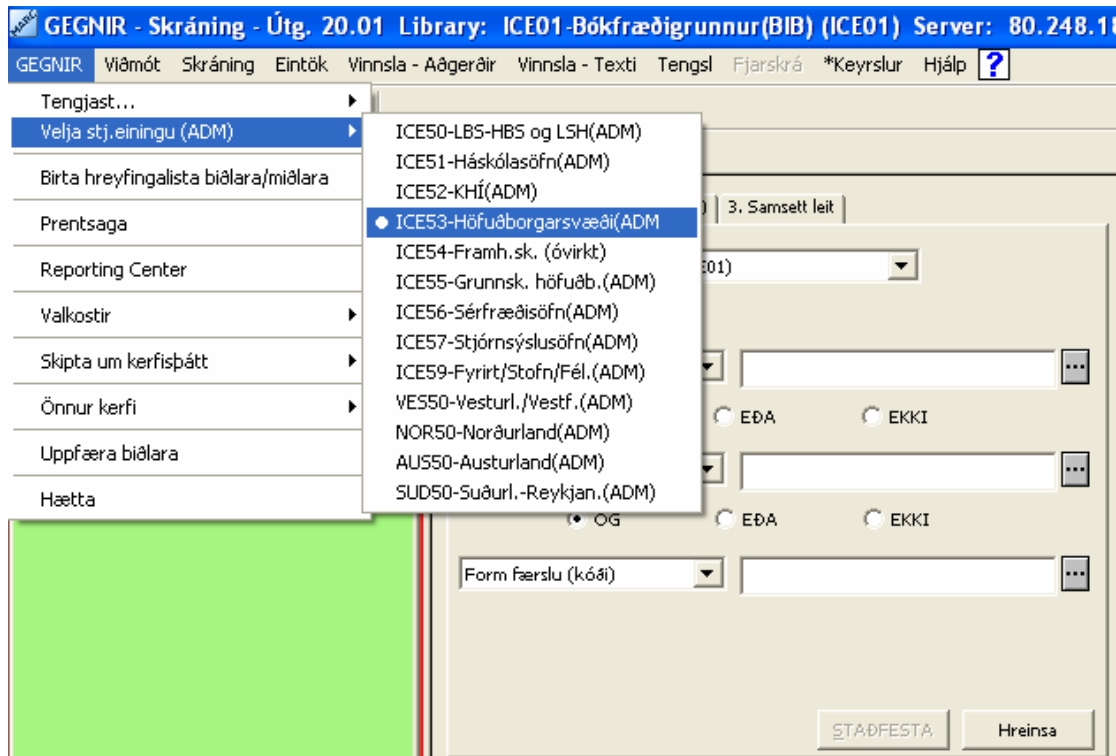

Veljið flipa fyrir leitarviðmót (F9). Til að finna rétta færslu eru tvær leiðir: “Finna” (ítarleit) og “Fletta” (flettileit):

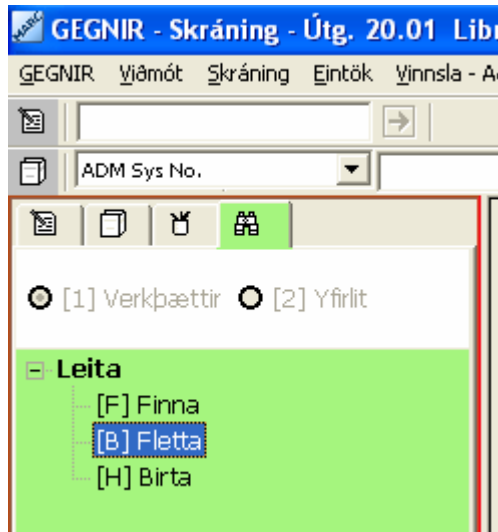

Ef leita á eftir ISBN númeri, höfundu eða titli er betra að nota flettileit, ef tengja þarf saman fleiri atriði eins og t.d. höfund, titil eða útgáfuár hentar ítarleit betur. Líklegt er þó að flettileit sé oftast vænlegri kostur.

Niðurstaða leitar

Á efri hluta skjásins birtist stutt færsla, en á þeim neðri birtist full færsla. Athugið að eintakalisti birtist efst í fullri færslu og því þarf að skruna neðst í færsluna til að sjá bókfræðiupplýsingarnar. Til að sjá færsluna í marksniði er smellt á flipa **2. MARC svið**:

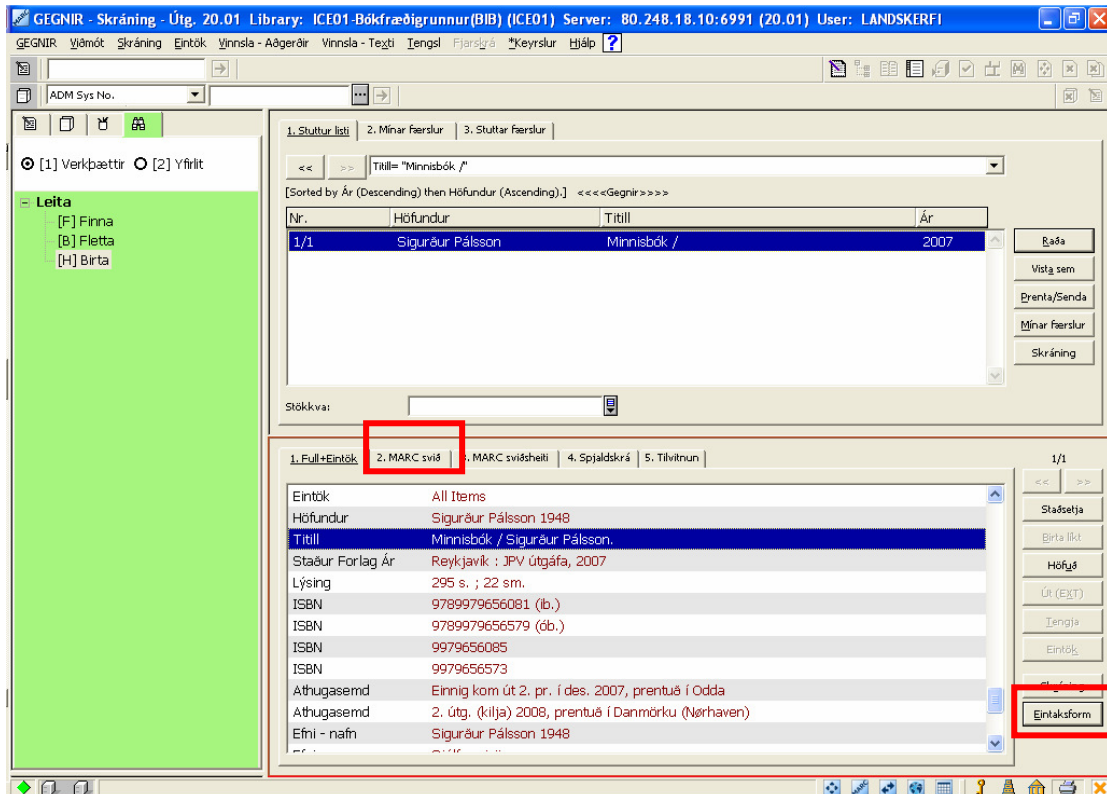

The screenshot shows the GEGNIR library system interface. The top section displays search results for the query "Minnisbók /". The results table has the following data:

Nr.	Höfundur	Titill	Ár
1/1	Sigurður Pálsson	Minnisbók /	2007

The bottom section shows the MARC record for the selected item. The fields are as follows:

Field	Value
Eintök	All Items
Höfundur	Sigurður Pálsson 1948
Titill	Minnisbók / Sigurður Pálsson.
Staður Forlag ÁR	Reykjavík : JPV útgáfa, 2007
Lýsing	295 s. ; 22 sm.
ISBN	9789979656081 (b.)
ISBN	9789979656579 (ób.)
ISBN	9979656085
ISBN	9979656573
Athugasemd	Einnig kom út 2. pr. í des. 2007, prentuð í Odda
Athugasemd	2. útg. (kilja) 2008, prentuð í Danmörku (Nørhaven)
Efni - nafn	Sigurður Pálsson 1948

Þegar gengið hefur verið úr skugga um að rétt færsla hafi verið valin (NB: kynnið ykkur skjalið "Aðgát við tengingu") er smellt á hnappinn **Eintaksform**.

Við það opnast eintakaviðmót (fjólublátt – F8). Ef eintök eru til fyrir þá birtast þau í efri hluta gluggans. Til að tengja nýtt eintak við færsluna er smelt á hnappinn **Nýtt**:

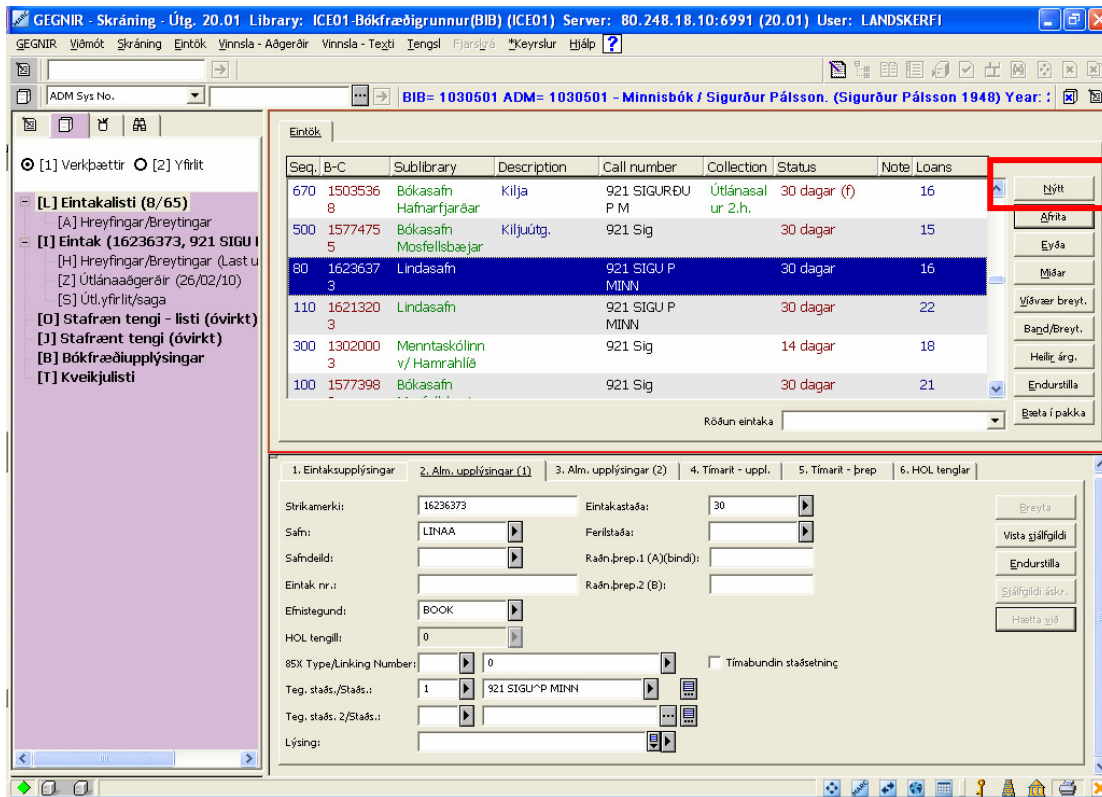

Við það verður flipi 2. Alm. upplýsingar (1) virkur:

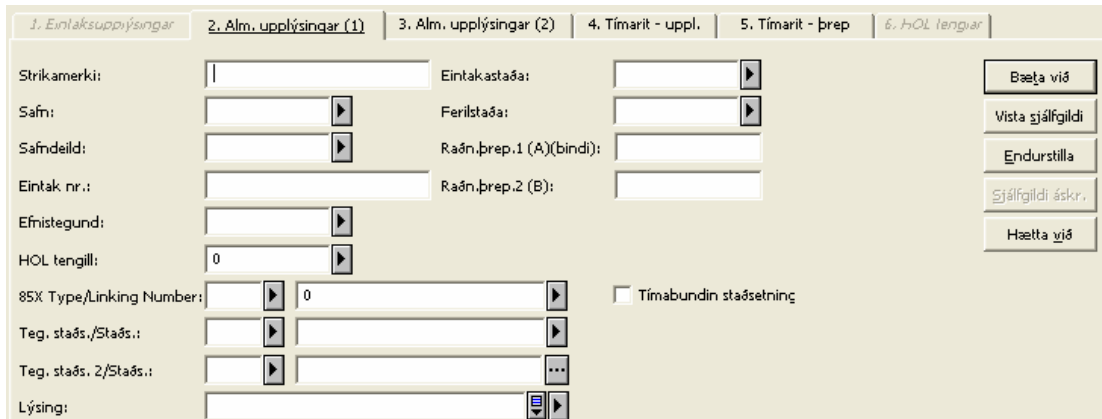

Fylla þarf út eftirfarandi reiti:

- **Strikamerki**, hvert tengt eintak hefur einkvæmt strikamerki (=eintaksnúmer)
- **Safn**, það safn sem eintak tilheyrir
- **Tegund staðsetningar**, hvaða flokkunarkerfi er notað
- **Staðsetning**, raðtákn. Fer eftir hefð á hverju safni
- **Efnistegund**, formgreina hið "fýsíska" eintak
- **Eintakastaða**, segir til um hvort lána má eintakið og þá hversu lengi
- Einnig má setja í reitinn "**Lýsing**" stuttar og hnitmiðaðar upplýsingar sem birtast í eintakalista á www.gegnur.is

Undir flípa 3. Alm. upplýsingar (2) er hægt að setja athugasemdir um eintakið:

- **Leit-athugasemd**, birtist í nánari upplýsingum um eintak á www.gegnir.is
- **Útlán-athugasemd**, birtist í sérstökum glugga sem opnast í hvert sinn sem lána á eða skila eintaki í útlánaþætti
- **Innri athugasemd**, þessar upplýsingar birtast aðeins í þessum glugga og hvergi annars staðar

Þegar fyllt hefur verið í reitina (*athugið að það þarf að tvísmella til að velja úr fellilista*) er smellt á **Bæta við**:

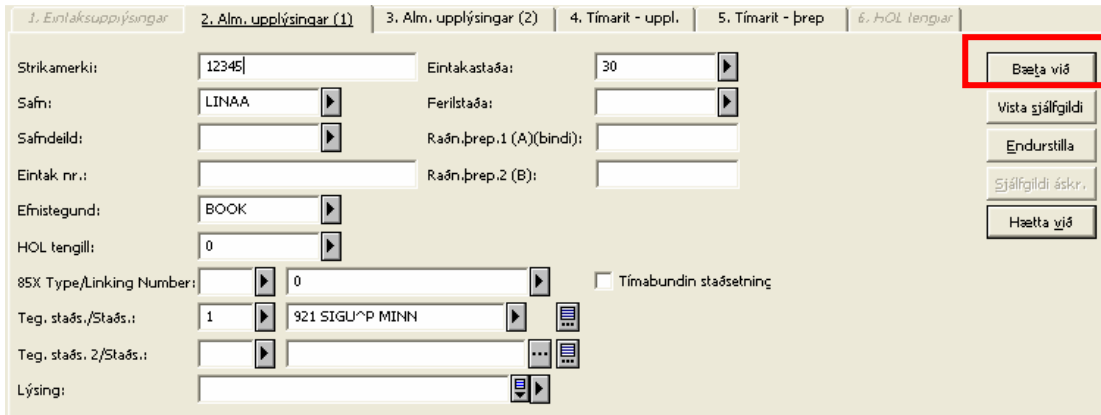

1. Eintaksupplýsingar | 2. Alm. upplýsingar (1) | 3. Alm. upplýsingar (2) | 4. Tímarit - uppl. | 5. Tímarit - þrep | 6. HOL tenglar

Strikamerki: 12345 | Eintakastaða: 30 | **Bæta við**

Safn: LINAA | Ferilstaða: | Vista gjáfgildi

Safndeild: | Raðn.þrep.1 (A)(bindi): | Endurstilla

Eintak nr.: | Raðn.þrep.2 (B): | Sjálfgildi áskr.

Efnistegund: BOOK | Hættu við

HOL tengill: 0

85X Type/Linking Number: 0 | Tímabundin staðsetning

Teg. staðs./Staðs.: 1 | 921 SIGU^P MINN

Teg. staðs. 2/Staðs.: |

Lýsing: |

Nýtt eintak bætist þá við í glugganum fyrir eintök:

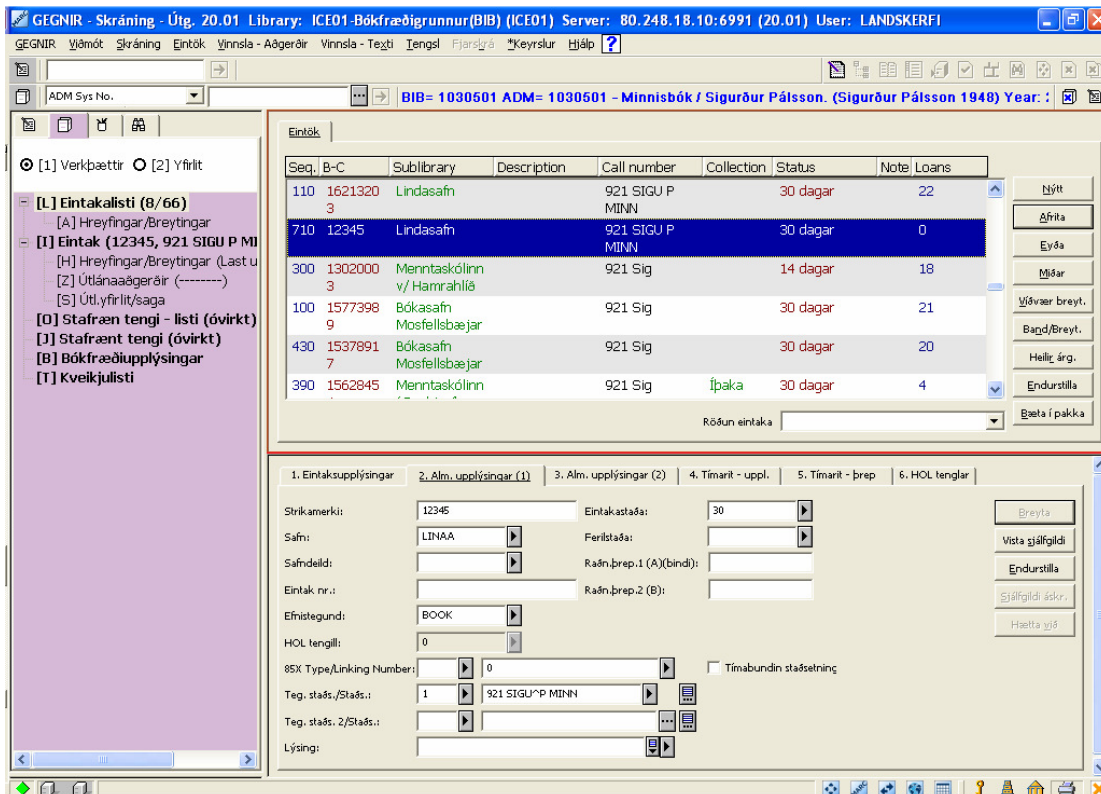

GEGNIR - Skráning - Útg. 20.01 Library: ICE01-Bókfræðigrunnur(BIB) (ICE01) Server: 80.248.18.10:6991 (20.01) User: LANDSKERFI

ADM Sys No. | BIB = 1030501 ADM = 1030501 - Minnisbók / Sigurður Pálsson. (Sigurður Pálsson 1948) Year: |

Eintök

Seq. B-C	Sublibrary	Description	Call number	Collection	Status	Note	Loans	
110 1621320 3	Lindasafn		921 SIGU P MINN		30 dagar		22	Nýtt
710 12345	Lindasafn		921 SIGU P MINN		30 dagar		0	Áfrita
300 1302000 3	Menntaskólinn v/ Hamrahlíð		921 Sig		14 dagar		18	Eyða
100 1577398 9	Bókasafn Mosfellsbæjar		921 Sig		30 dagar		21	Málar
430 1537891 7	Bókasafn Mosfellsbæjar		921 Sig		30 dagar		20	Vísuvar breyt.
390 1562845	Menntaskólinn		921 Sig	Íþaka	30 dagar		4	Band/Breyt.

Röðun eintaka

1. Eintaksupplýsingar | 2. Alm. upplýsingar (1) | 3. Alm. upplýsingar (2) | 4. Tímarit - uppl. | 5. Tímarit - þrep | 6. HOL tenglar

Strikamerki: 12345 | Eintakastaða: 30 | Breyta

Safn: LINAA | Ferilstaða: | Vista gjáfgildi

Safndeild: | Raðn.þrep.1 (A)(bindi): | Endurstilla

Eintak nr.: | Raðn.þrep.2 (B): | Sjálfgildi áskr.

Efnistegund: BOOK | Hættu við

HOL tengill: 0

85X Type/Linking Number: 0 | Tímabundin staðsetning

Teg. staðs./Staðs.: 1 | 921 SIGU^P MINN

Teg. staðs. 2/Staðs.: |

Lýsing: |

Að vista sjálfgildi:

Hægt er að auðvelda vinnuna með því að vista sjálfgildi í eintaksglugga, þ.e. upplýsingar sem koma sjálfkrafa upp í hvert sinn sem tengja á eintak.

- Veljið hnappinn **Bæta við**
- Fyllið út þær upplýsingar sem þið teljið að séu endurtakanlegar (t.d. safn, tegund staðsetningar og efnistegund)
- Veljið hnappinn **Vista sjálfgildi**

Næst þegar hnappurinn **Nýtt** er valinn koma þessar upplýsingar sjálfkrafa upp.

1. Eintaksupplýsingar	2. Alm. upplýsingar (1)	3. Alm. upplýsingar (2)	4. Tímarit - uppl.	5. Tímarit - þrep	6. HOL tengill
Strikamerki:	<input type="text"/>	Eintakastaða:	<input type="text" value="14"/>	<input type="button" value="Bæta við"/>	
Safn:	<input type="text" value="BBRAA"/>	Ferilstaða:	<input type="text"/>	<input type="button" value="Vista sjálfgildi"/>	
Safndeild:	<input type="text"/>	Raðn.þrep.1 (A)(bindi):	<input type="text"/>	<input type="button" value="Endurstilla"/>	
Eintak nr.:	<input type="text"/>	Raðn.þrep.2 (B):	<input type="text"/>	<input type="button" value="Sjálfgildi áskr."/>	
Efnistegund:	<input type="text" value="BOOK"/>	<input type="button" value="Hætta við"/>			
HOL tengill:	<input type="text" value="0"/>	<input type="checkbox"/> Tímabundin staðsetning			
85X Type/Linking Number:	<input type="text"/>	<input type="text" value="0"/>			
Teg. staðs./Staðs.:	<input type="text" value="1"/>	<input type="text"/>			
Teg. staðs. 2/Staðs.:	<input type="text"/>	<input type="text"/>	<input type="button" value="..."/>		
Lýsing:	<input type="text"/>				

Til að fara aftur í leitarviðmót er smelt á leitarflipann í skráningarþætti eða **F9**.